

1 PLANTA BAIXA - TRECHO 7 E 8
esc.: 1/750

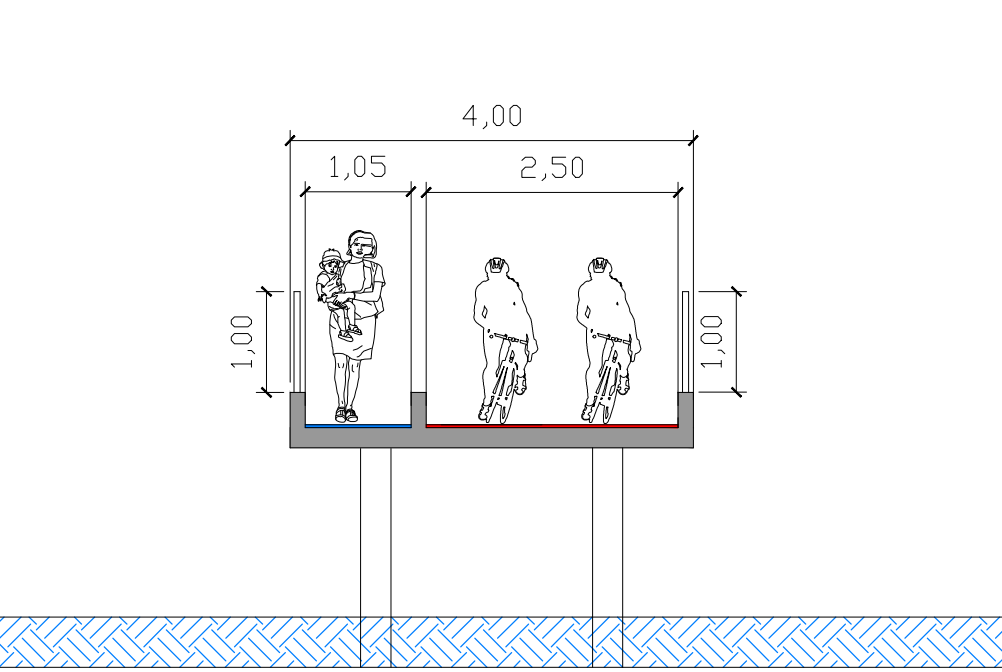

OBS.:
Sétimo trecho da ciclovia. Trecho localizado na ponte de madeira ao lado do posto de gasolina.

2 CORTE - TRECHO 7
esc.: 1/75

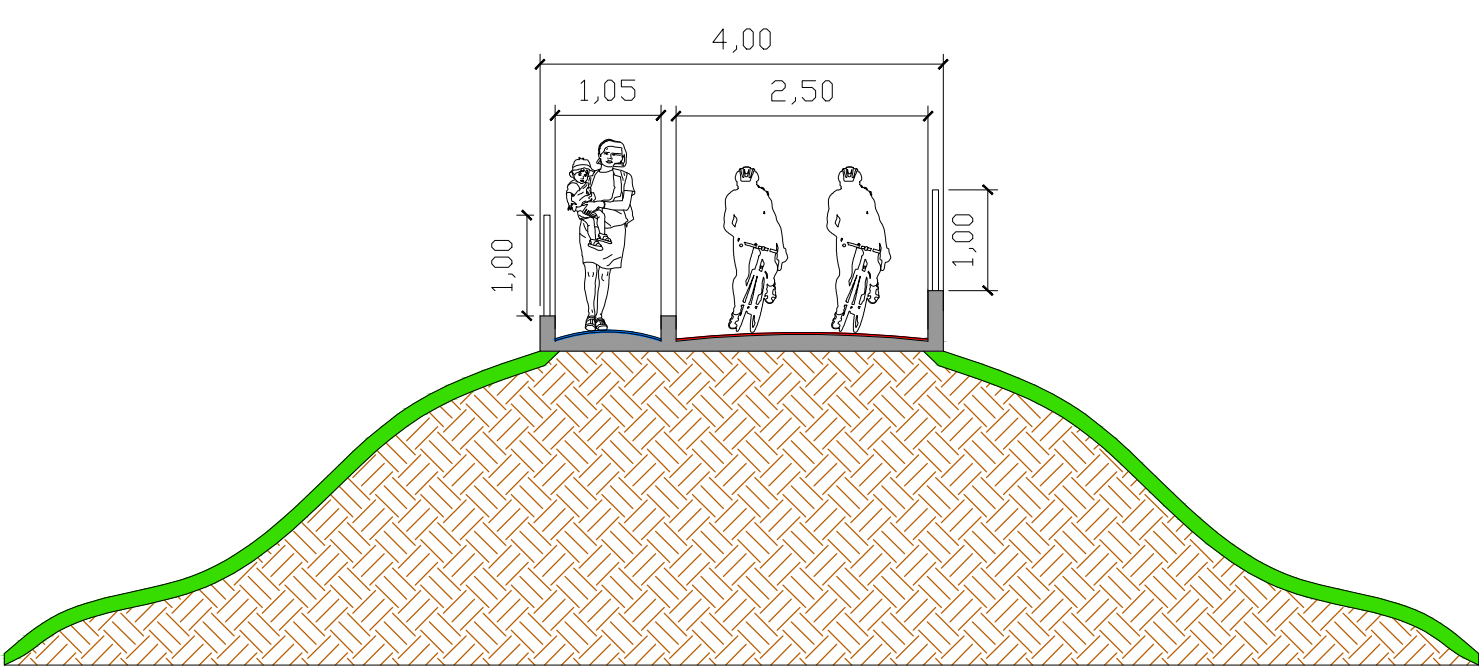

OBS.:
Oitavo trecho da ciclovia na Rua Avelino Pereira de Oliveira.

3 CORTE - TRECHO 8
esc.: 1/75

1.1 PREPARO DO TERRENO					11.054,27	M2
1.1	01.006.0010-A	REGULARIZAÇÃO DE TERRENO COM TRATOR EM TORNO DE BICO, COMPREENDENDO ACERTO, RASPAGEM EVENTUALMENTE ATÉ 0,30M DE PROFUNDIDADE E AFASTAMENTO LATERAL DO MATERIAL EXCEDENTE				
		LARGURA	COMPRIMENTO	ÁREA		
TRECHO 1					864,73	
	Ciclovía			414,54	414,54	
	Passarela			411,00	411,00	
	Ciclovía - Acesso lateral	2,50	8,71	21,78	21,78	
	Passarela - Acesso lateral	2,00	8,71	17,42	17,42	
TRECHO 2					2.216,14	
	Ciclovía		1.215,15		1.215,15	
	Passarela		857,42		857,42	
	Ciclovía - Acesso lateral	2,50	32,35	80,88	80,88	
	Passarela - Acesso lateral	2,00	32,35	64,70	64,70	
TRECHO 3					1.115,83	
	Ciclovía		540,38		540,38	
	Passarela		487,36		487,36	
	Ciclovía - Acesso lateral	2,50	24,02	60,05	60,05	
	Passarela - Acesso lateral	2,00	24,02	48,04	48,04	
TRECHO 4					1.473,45	
	Ciclovía		801,07		801,07	
	Passarela		672,39		672,39	
TRECHO 5					1.415,10	
	Ciclovía		786,21		786,21	
	Passarela		628,89		628,89	
TRECHO 6					2.939,73	
	Ciclovía		1.628,42		1.628,42	
	Passarela		1.311,32		1.311,32	
TRECHO 7					49,88	
	Ciclovía		43,42		43,42	
	Passarela		26,45		26,45	
TRECHO 8					957,40	
	Ciclovía		595,33		595,33	
	Passarela		362,08		362,08	

8.1 PAVIMENTO DA CICLOVIA					11.054,27	M2
8.1	08.017.0020-A	PAVIMENTO RÍGIDO DE CICLOVIA (CMR ESP. FM CONCR. ARGAMASSADO, LOMPA, COLINDO) C/ORDO FERRO VERMELHO SINTÉTICO, JUNTAS SERRADAS, LONA PLAST. POLIETILENO 0,30MM, CAMADA REGULARIZADORA PO. DE PEDRA COMPACTADA, MECANICAMENTE C/ACABAMENTO SUPR. DESEMPENHO, CAMUFLAG. E VASCOURADO, CURA C/AMTA. GEOTEXTIL, PROTEÇÃO C/COMUEIRA SARRAFO MADEIRA E LONA PLAST. EXCL. PREPARO TERRENO				
		LARGURA	COMPRIMENTO	ÁREA		
TRECHO 1					864,73	
	Ciclovía			414,54	414,54	
	Passarela			411,00	411,00	
	Ciclovía - Acesso lateral	2,50	8,71	21,78	21,78	
	Passarela - Acesso lateral	2,00	8,71	17,42	17,42	
TRECHO 2					2.216,14	
	Ciclovía		1.215,15		1.215,15	
	Passarela		857,42		857,42	
	Ciclovía - Acesso lateral	2,50	32,35	80,88	80,88	
	Passarela - Acesso lateral	2,00	32,35	64,70	64,70	
TRECHO 3					1.115,83	
	Ciclovía		540,38		540,38	
	Passarela		487,36		487,36	
	Ciclovía - Acesso lateral	2,50	24,02	60,05	60,05	
	Passarela - Acesso lateral	2,00	24,02	48,04	48,04	
TRECHO 4					1.415,10	
	Ciclovía		801,07		801,07	
	Passarela		672,39		672,39	
TRECHO 5					1.415,10	
	Ciclovía		786,21		786,21	
	Passarela		628,89		628,89	
TRECHO 6					2.939,73	
	Ciclovía		1.628,42		1.628,42	
	Passarela		1.311,32		1.311,32	
TRECHO 7					49,88	
	Ciclovía		43,42		43,42	
	Passarela		26,45		26,45	
TRECHO 8					957,40	
	Ciclovía		595,33		595,33	
	Passarela		362,08		362,08	

8.2 MEO-FIO					7.662,40	M
8.2	08.027.0037-A	MEO-FIO RETO DE CONCRETO SIMPLES FCM-DMPA, PRE-MOLDADO, TIPO-AR ALUMINADO 0,30M NA BASE E COM ALTURA DE 0,45M, REJUNTAMENTO COM ARGAMASSA DE CIMENTO E AREIA, NO TRACO 1:3,5, COM FORNIMENTO DE TODOS OS MATERIAIS, ESCAVACAO E REATERRO				
		QUANTIDADE DE MEO-FIO	COMPRIMENTO	TOTAL (M)		
TRECHO 1					536,82	
	Ciclovía	2,00	167,36	334,72	334,72	
	Passarela	1,00	167,36	167,36	167,36	
	Ciclovía - Acesso lateral	2,00	8,71	17,42	17,42	
	Passarela - Acesso lateral	2,00	8,71	17,42	17,42	
TRECHO 2					1.154,32	
	Ciclovía	2,00	406,23	812,46	812,46	
	Passarela	2,00	406,23	812,46	812,46	
	Ciclovía - Acesso lateral	2,00	32,35	64,70	64,70	
	Passarela - Acesso lateral	2,00	32,35	64,70	64,70	
TRECHO 3					744,59	
	Ciclovía	2,00	216,17	432,34	432,34	
	Passarela	1,00	216,17	216,17	216,17	
	Ciclovía - Acesso lateral	2,00	24,02	48,04	48,04	
	Passarela - Acesso lateral	2,00	24,02	48,04	48,04	
TRECHO 4					946,62	
	Ciclovía	2,00	320,17	640,34	640,34	
	Passarela	1,00	320,17	320,17	320,17	
TRECHO 5					946,62	
	Ciclovía	2,00	315,54	631,08	631,08	
	Passarela	1,00	315,54	315,54	315,54	
TRECHO 6					1.559,90	
	Ciclovía	2,00	653,30	1.306,60	1.306,60	
	Passarela	1,00	653,30	653,30	653,30	
TRECHO 7					24,78	
	Ciclovía	2,00	8,26	16,52	16,52	
	Passarela	1,00	8,26	8,26	8,26	
TRECHO 8					734,76	
	Ciclovía	2,00	244,92	489,84	489,84	
	Passarela	1,00	244,92	244,92	244,92	

PLANTA DE ARTICULAÇÃO

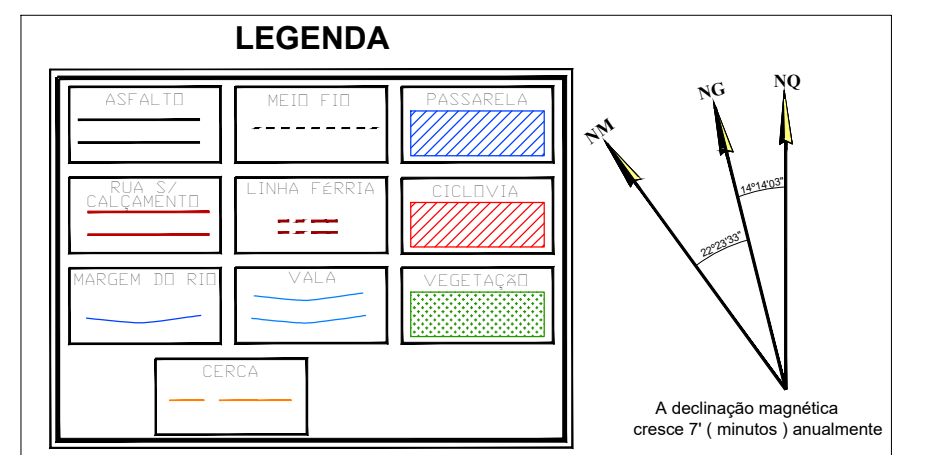
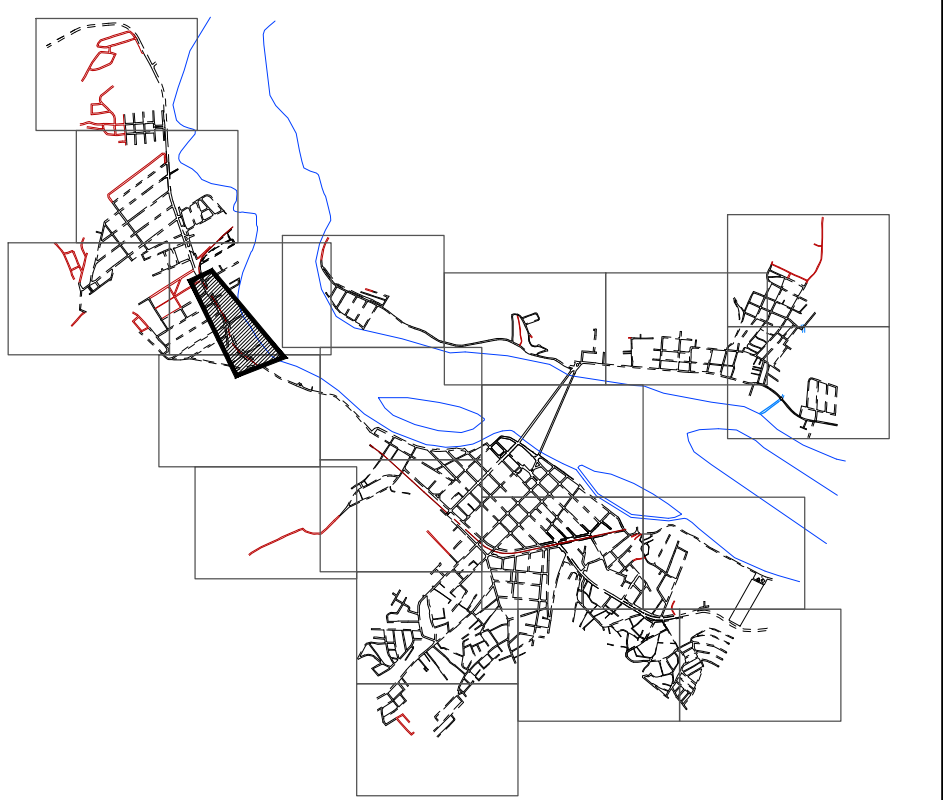

COORDENADAS UTM - DATUM - SAD 69
MERIDIANO CENTRAL - 39°W

APROVAÇÃO:

AMARILDO HENRIQUE ALCANTARA
PREFEITO

ADRIANO MAIA NASCIMENTO
ARQUITETO
CAU nº 0004707430

LUÍZA DE SOUZA ALMEIDA
ARQUITETA
CAU nº 0041183206

Luiza de Souza Almeida
Auditoria Técnica de Obras
CAU RJ 14183206 - Matr.: 14183-1
Data: 14/09/2021

Nº	DATA	MODIFICAÇÃO	DES.	RESP.
SECRETARIA MUNICIPAL DE PLANEJAMENTO, ORÇAMENTO E DEFESA CIVIL. PREFEITURA MUNICIPAL DE SÃO FIDÉLIS				
Rua Voluntários de Fátima s/nº - Centro São Fidélis - RJ - Brasil Tel.: (22) 2756-2447				
PRÓJETO: GABINETE/COORDENAÇÕES				
DESENHO: PLANTA BAIXA-ARTICULAÇÃO-DETAHES-LEGENDAS-TRECHO 7 E 8				
ENDEREÇO: SÃO FIDÉLIS				
TÍTULO: PROJETO DE IMPLANTAÇÃO DE CICLOVIA				
Mº DO PROJETO				
SUPERINTENDÊNCIA DE PROJ. DE ENGº E ARQ.				
Gabinete de São P. Neto Gabinete de São P. Neto - Engº Civil Adriano Maia Nascimento - Arquiteto Luiza de Souza Almeida - Arquiteta				
ENGENHEIRO RESPONSÁVEL				
EQUIPE TÉCNICA				
REVISÃO				
DATA				
06/33				
Mº DO DESENHO				